

Projekt

z dnia 14 lutego 2014 r.

Zatwierdzony przez .....

XLI  
1  
UCHWAŁA NR .....  
RADY MIEJSKIEJ W KĄTACH WROCŁAWSKICH

z dnia ..... 2014 r.

**w sprawie nadania nazwy ulica Marmurowa w miejscowości Smolec**

Na podstawie art. 18 ust. 2 pkt 13 ustawy z dnia 8 marca 1990 r. o samorządzie gminnym (tj. Dz.U. 2013 r., poz. 594 z późn. zm.) oraz art. 8 ust. 1a ustawy z dnia 21 marca 1985 r. o drogach publicznych (tj. Dz.U. 2013 r., poz. 260 z późn. zm.) Rada Miejska w Kątach Wrocławskich uchwala co następuje:

§ 1. 1. Nadaje się drodze wewnętrznej w miejscowości Smolec położonej w granicach działki nr 562/4 nazwę ulica Marmurowa.

2. Przebieg i granice ulicy wymienione w ust. 1 oznaczone są na mapie stanowiącej załącznik nr 1 do niniejszej uchwały.

§ 2. Wykonanie uchwały powierza się Burmistrzowi Miasta i Gminy Kąty Wrocławskie.

§ 3. Uchwała wchodzi w życie po upływie 14 dni od dnia ogłoszenia w Dzienniku Urzędowym Województwa Dolnośląskiego.

Przewodnicząca Rady Miejskiej

**Zofia Kozińska**

**Radca Prawny**

*mgr Hanna Gembal-Osuchowska*

**BURMISTRZ**

*mgr inż. Antoni Kopac*

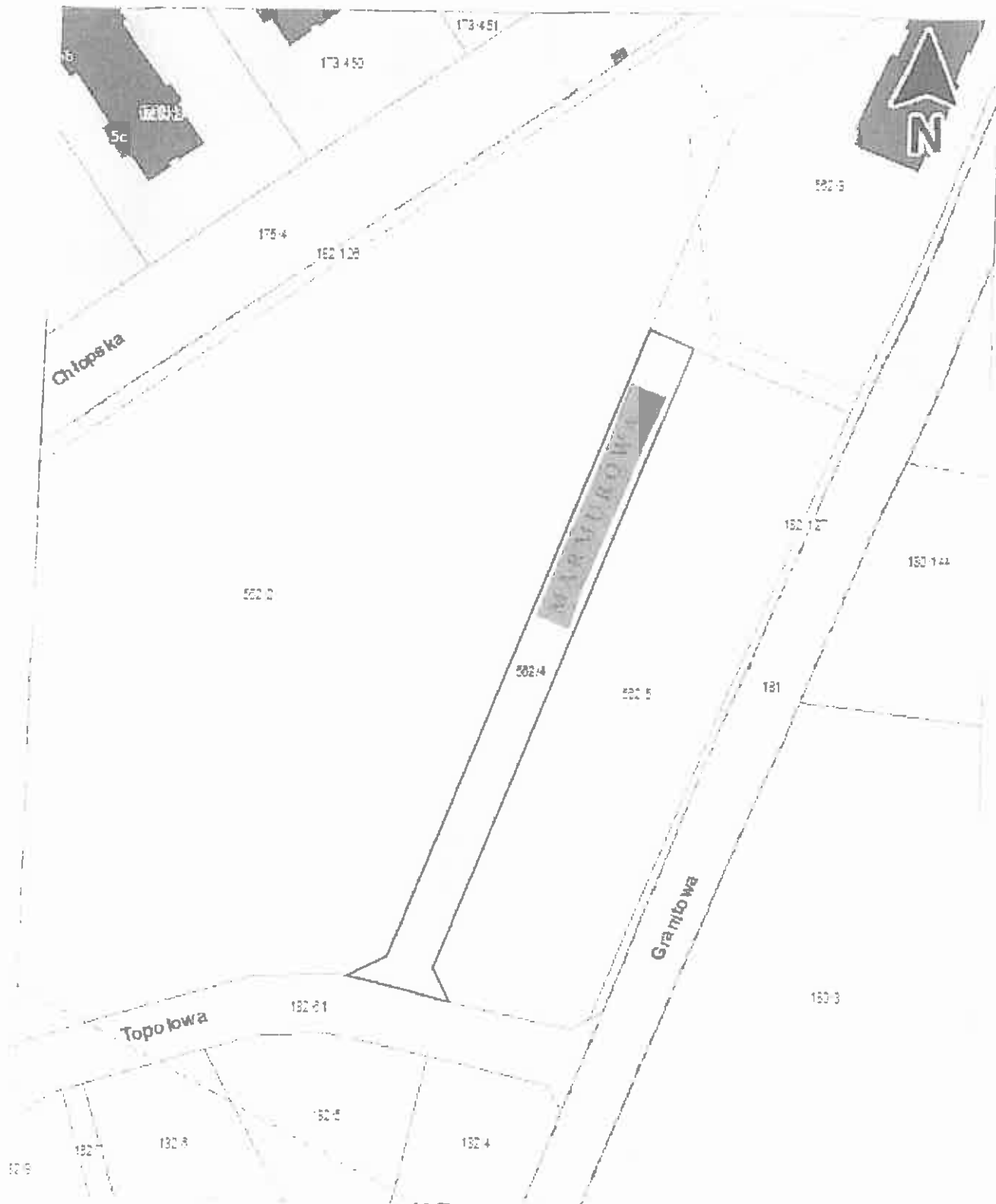

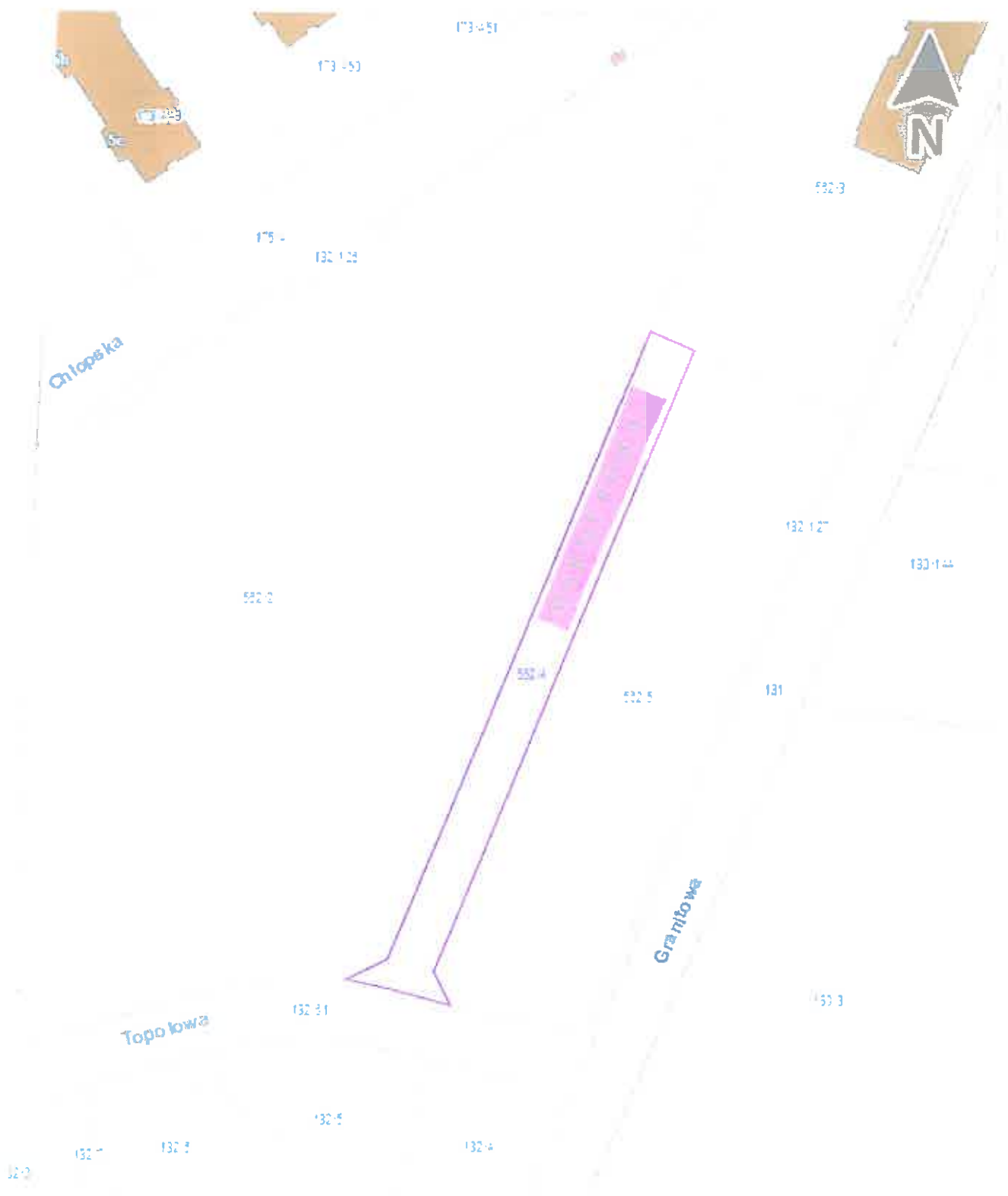

## UZASADNIENIE

W związku z powstającą nową zabudową w miejscowości Smolec na działkach przylegających do drogi wewnętrznej stanowiącej współwłasność osoby prywatnej i Omega Buildings Sp. z o. o. S.K.A. zasadne jest nadanie nazwy tej drodze. Na wniosek współwłaścicieli działki stanowiącej drogę wewnętrzną przychylono się do nadania nazwy ul. Marmurowa.

 Zgodnie z art. 8 ust. 1 a ustawy z dnia 21 marca 1985 r. o drogach publicznych (t. j. Dz. U. z 2013 poz. 260 z późn. zm.) podjęcie przez Radę Miejską uchwały w sprawie nadania nazwy drodze wewnętrznej wymaga uzyskania pisemnej zgody właścicieli terenów, na których jest ona zlokalizowana. Tym samym zostały spełnione warunki dla nadania nazwy przedmiotowej drodze.