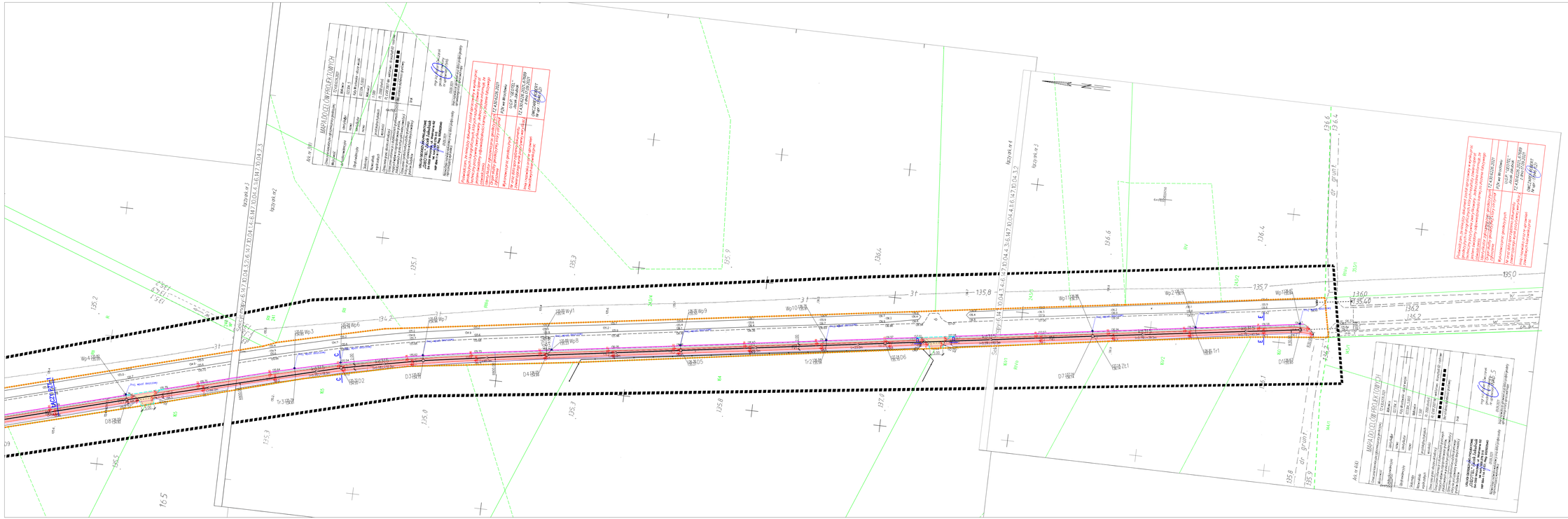

Legenda:

- Proj. nawierzchnia bitumiczna ścieżki rowerowej
- Proj. nawierzchnia bitumiczna zjazdu
- Proj. pobocze
- Proj. obrzeże betonowe
- Proj. krawężnik betonowy wtopiony H=0-2cm
- Proj. krawężnik betonowy wystający H=12cm
- Oś ścieżki rowerowej
- Skrajnia ścieżki rowerowej
- Zakres opracowania i obszar oddziaływania obiektu

NR	DATA	ZMIANA

BES Projekt Sp. z o.o.
ul. Anny Jagiellonki 53 pok. 406, 50-541 Wrocław
e-mail: biuro@besprojekt.com.pl
tel. +48 71 725 42 00, +48 71 33 09 751, +48 602 334 630
www.besprojekt.com.pl

OBIEKT:
Gmina Kąty Wrocławskie
ul. Rynek-Ratusz 1, 55-080 Kąty Wrocławskie

TEMAT: Budowa drogi rowerowej Malkowice - w kierunku stacji kolejowej Sadowice Wrocławskie

Obręb Malkowice / AR_1 / 114, Gmina Kąty Wrocławskie

SKALA: Wielobranżowa

FORMAT: PB

ZESPÓŁ PROJEKTOWY	UPRAWNIENIA	PODPIS
BRANŻA DROGOWA – PROJEKTANT: mgr inż. Paweł Brucko-Stempkowski	4/02/DW w spec. konstr. budow.	
BRANŻA DROGOWA – OPRACOWANIE: mgr inż. Aleksandra Cichoń		
BRANŻA SANITARNA – PROJEKTANT: mgr inż. Mateusz Bartkowski	121/00/10 w spec. instalacyjnej	

TYTUŁ RYSUNKU: Plan zagospodarowania terenu - część 2

SKALA	DATA	NR RYSUNKU	ARCHIWUM
1:500	14-11-2022	PZT-2	-

wydruk: 15.12.2022 godz. 10:29:46