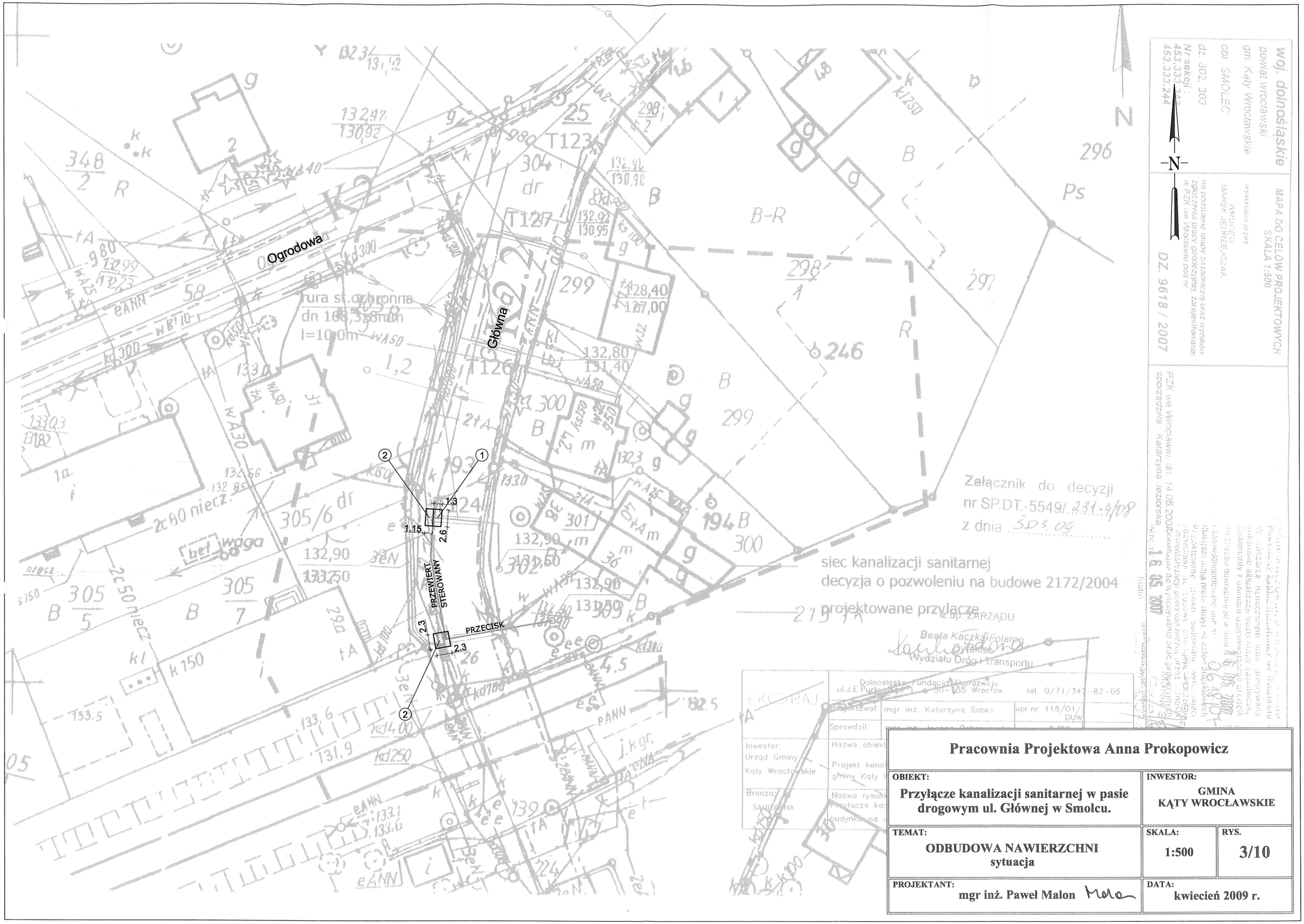

Pracownia Projektowa Anna Prokopowicz		
OBIEKT: Przyłącze kanalizacji sanitarnej w pasie drogowym ul. Głównej w Smolcu.	INWESTOR: GMINA KĄTY WROCŁAWSKIE	
TEMAT: ODBUDOWA NAWIERZCHNI sytuacja	SKALA: 1:500	RYS. 3/10
PROJEKTANT: mgr inż. Paweł Malon	DATA: kwiecień 2009 r.	