

Zbrojenie sciany fundam.

Lc=205,0 mb

* Sciany fundamentowe zamiast pretów nr7 i 2 mogą być zbroj. siatkami Q221.

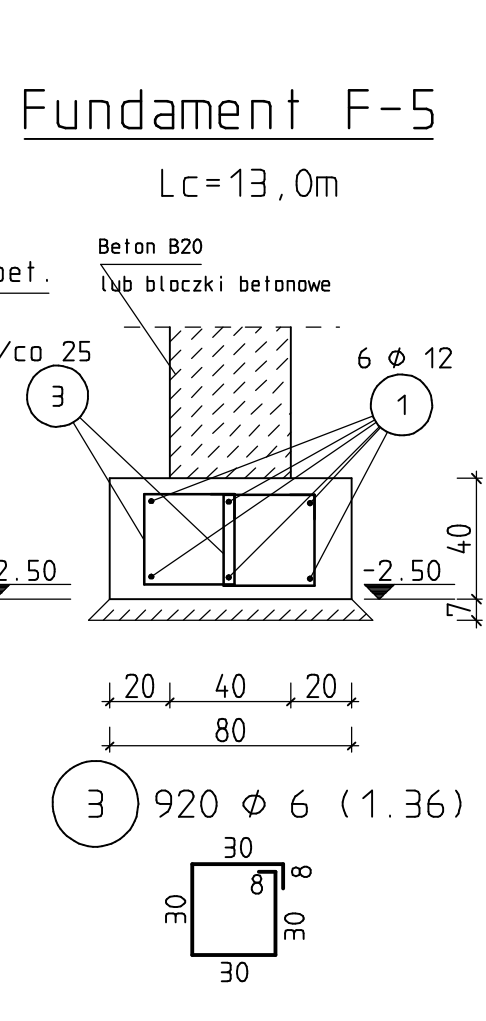
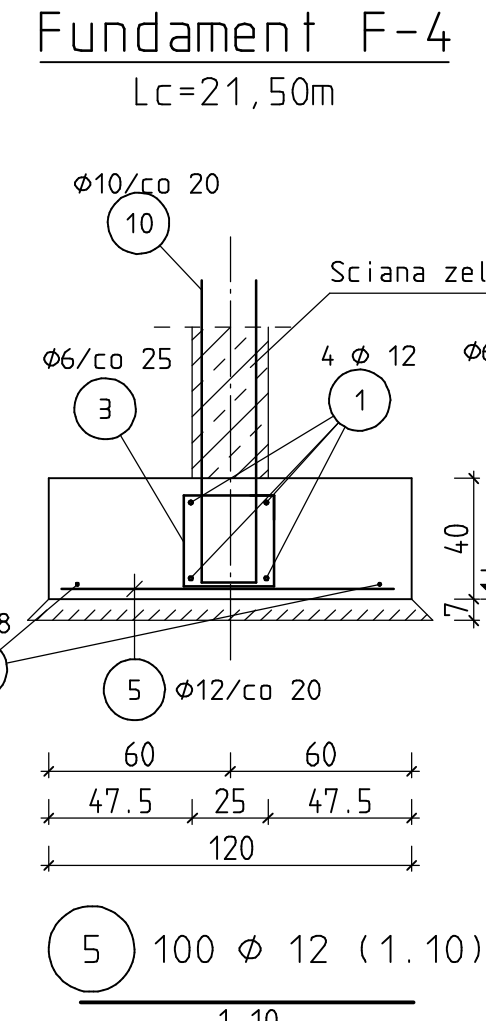
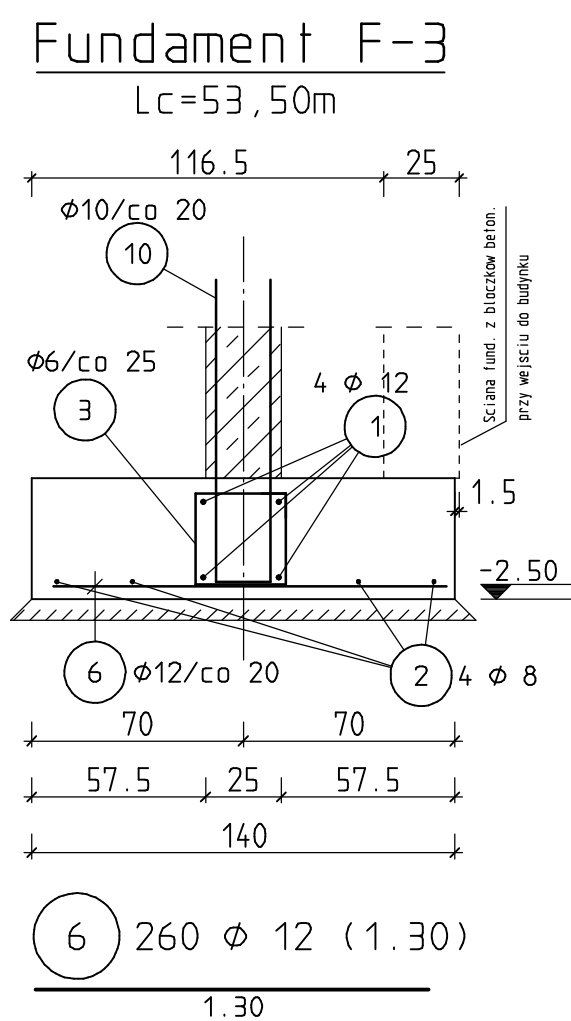
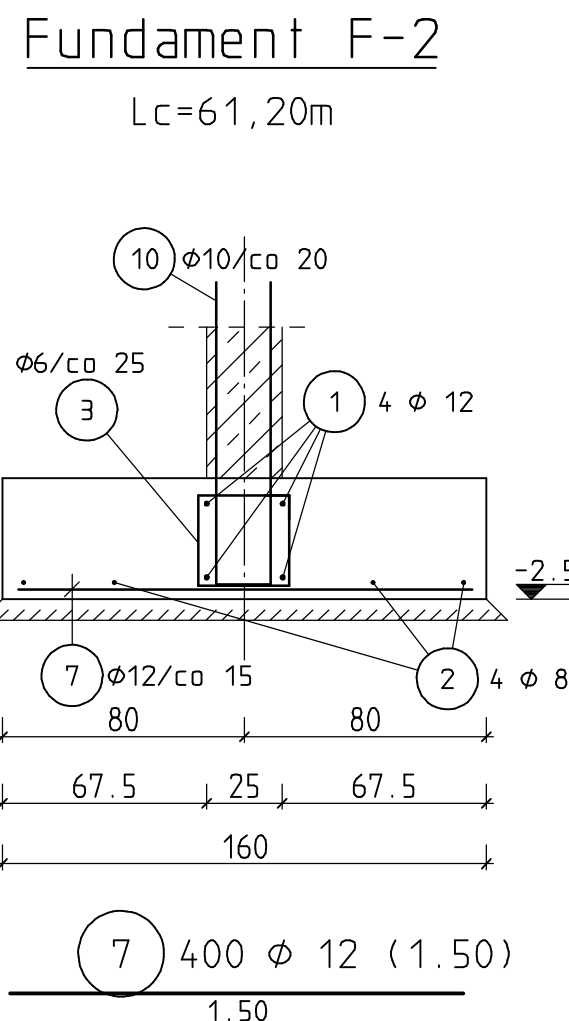
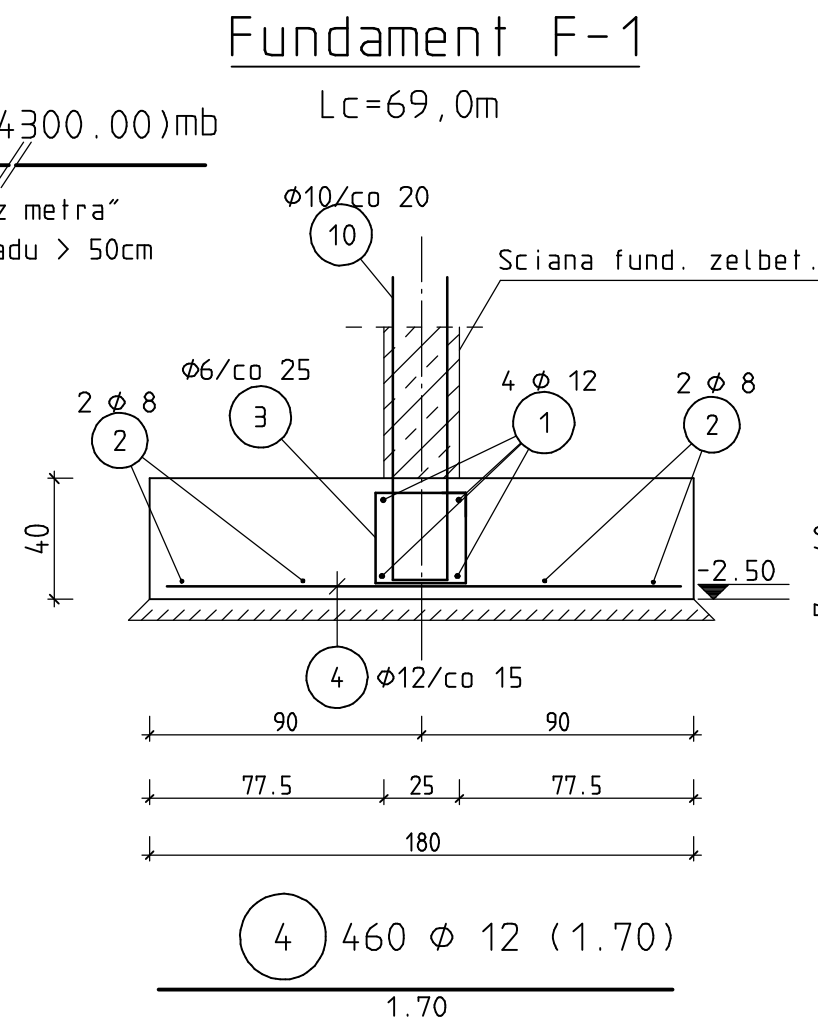
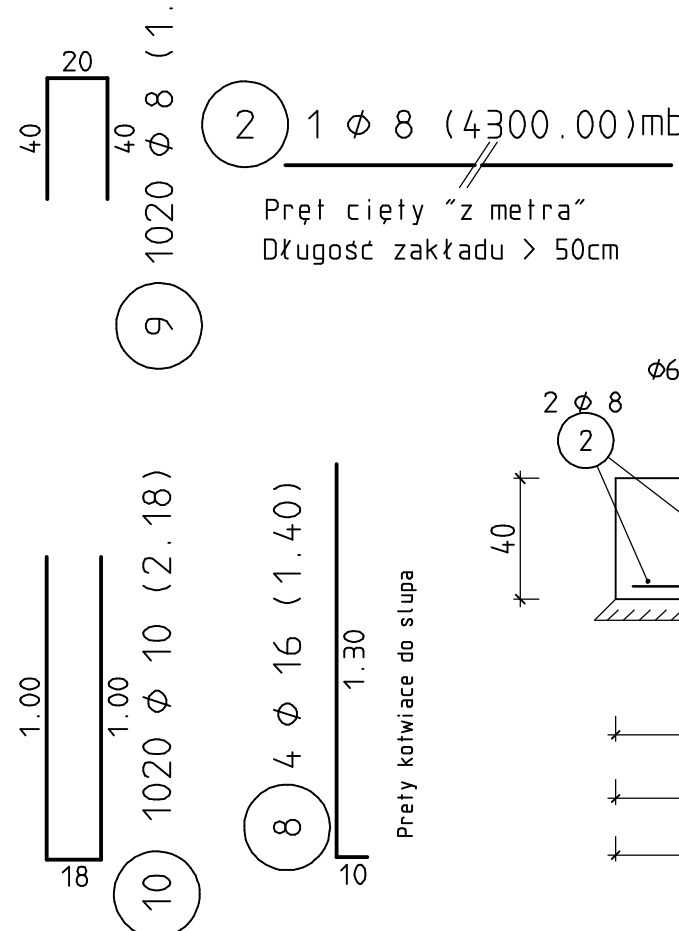
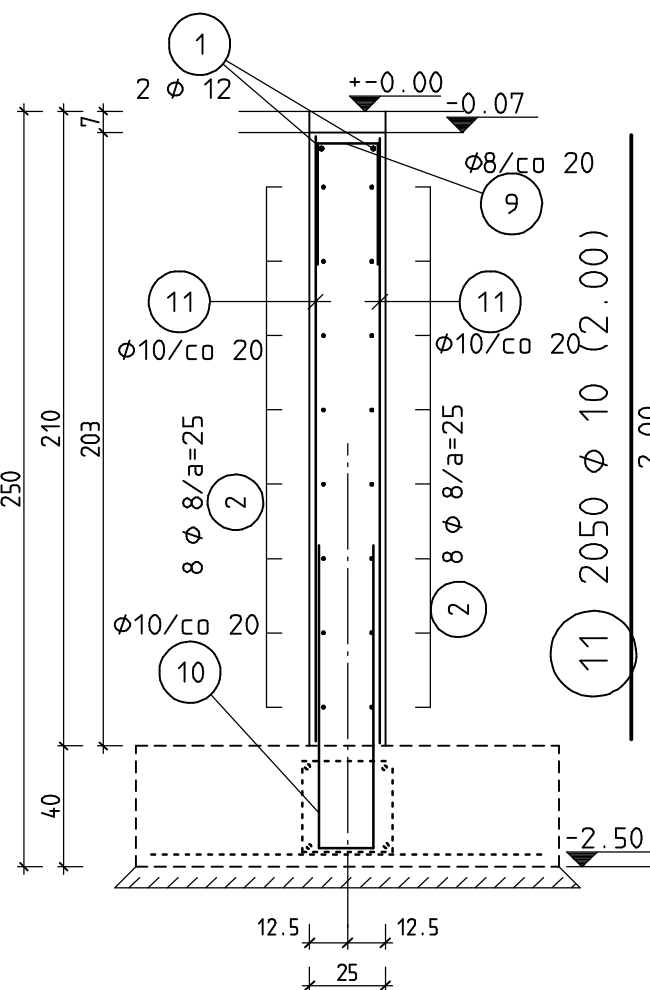

UWAGA:

- Poziom posadowienia wynika z potrzeby ominięcia słabej warstwy gruntu.
(warstwa Ia, typ C- piaski gliniaste, miękkoplastyczne).
- Lokalnie należy wymienić grunt nasypowy do poziomu warstwy nośnej - warstwa IIa, piaski średnie.
Usunięty grunt nasypowy należy zastąpić chudym betonem.
Nie można zastąpić go zagęszczoną pospółką lub piaskiem ze względu na możliwość niekontrolowanego dogęszczania na skutek wahań wody gruntowej.
- Podczas robót fundamentowych należy obniżyć poziom zwierciadła wody gruntowej - np. przy użyciu zestawu igłofiltrów.
Niedopuszczalne jest pompowanie wody bezpośrednio z wykopu, gdyż może to spowodować powstanie zjawisk kurzkawkowych.

Poziom posadowienia = -2,50 m = 133,90 mnpm
Poziom 0,00 = 136,40 mnpm

Beton C16/20 (B20) Stal A-IIIIN		Otulina: 4,5cm
STANISŁAWSKI		
Józef Stanisławski		
Siedliska ul. Półna 28, 65-760 Żduny, tel. 0 62 72 15 694, fax: 0 62 72 15 795		
Pracownia ul. Ciepła 15a/27, 50-524 Wrocław, tel./fax: 0 71 78 28 784		
NIP: 623-000-19-77, REGON: 140922319		
projekt:	Budynek komunalny w Kątach Wrocławskich; dz. nr dz. nr 100/3, 100/4, 100/5, 100/6, 96/5, 96/6, 96/7, 96/8, 96/9, 96/10, 96/11, 55-080 Kąty Wrocławskie;	
inwestor:	Urząd Miasta i Gminy Kąty Wrocławskie; Rynek - Ratusz 1; 55-080 Kąty Wrocławskie	
projektant:	mgr inż. Wiktoria Nizińska, upr. nr 18/91/UW;	
kontrola:	mgr inż. Mirosław Niziński, upr. nr 236/91/UW;	
opracował:		
temat rysunku:	Fundamenty	
branża:	konstrukcja	data: luty 2010 stadium: PB skala: 1:100/25 nr rys: K-01