MAPA ZASADNICZA

SKALA 1:500

Sekcje mapy: 6.146.10.08.1.4; 6.146.10.08.2.3

Województwo: dolnośląskie
Powiat: wrocławski
Jednostka ewidencyjna: 022304_5, Kąty Wrocławskie-obszar wiejs
Obręb: 0011, Krobielowice

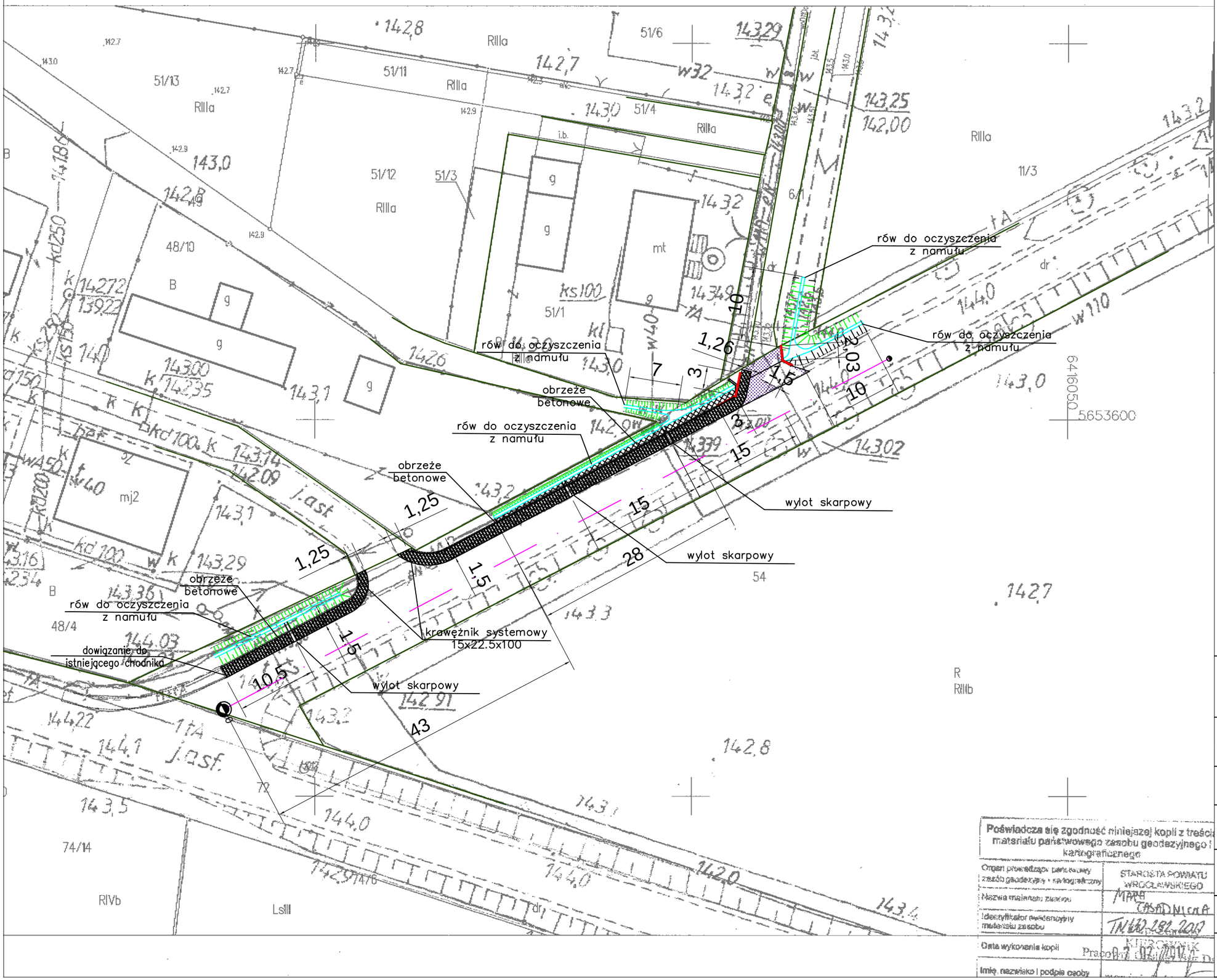

Poświadcza się zgodność niniejszej kopii z treścią materiału państwowego zasobu geodezyjnego i kartograficznego

Organ prowadzący państwowy zasób geodezyjny i kartograficzny	STAROSTA POWIATU WROCŁAWSKIEGO
Nazwa materiału zasobu	MAPA ZASADNICZA
Identyfikator ewidencyjny materiału zasobu	TM.6.2-181.2017
Data wykonania kopii	Pracownik 07.02.2017
Imię, nazwisko i podpis osoby	

LEGENDA

- linia granic działek przyległych
- 4.0 wymiarownie dokumetacji
- krawężnik wystający 15x25x100 cm
- braiera U-12 a
- obrzeże 8 x30 x100 cm
- nawierzchnia chodnika kb gr.8 cm
- wzmocnienie dna rowu - płyta Meba 40x60x10 układana h=60 cm
- odbudowa nawierzchni w miejscu remontowanego przepustu

URZĄD MIASTA I GMINY
w KĄTACH WROCŁAWSKICH
ul.Rynek-Ratusz 55-080 Kąty Wrocławskie

Jednostka projektowa	**Zakład Budowlano-Projektowy "MARBUD" 53-534 Wrocław, ul. T. Zielińskiego 26/17**		
Nazwa zadania	**Przebudowa chodnika**		
Tytuł rysunku	PROJEKT ZAGOSPODAROWANIA		
Adres Nazwa	miejscowośc : Krobielowice działka: 53 dr, AM-1 , Obr. 0011 Krobielowice		
Projektant	mgr inż. Marek Jakób	Nr uprawnień bud. 17/96UW	Podpis
Skala 1:250	Data luty 2017	PB RYSUNKI i SZKICE	Nr rysunku PZ