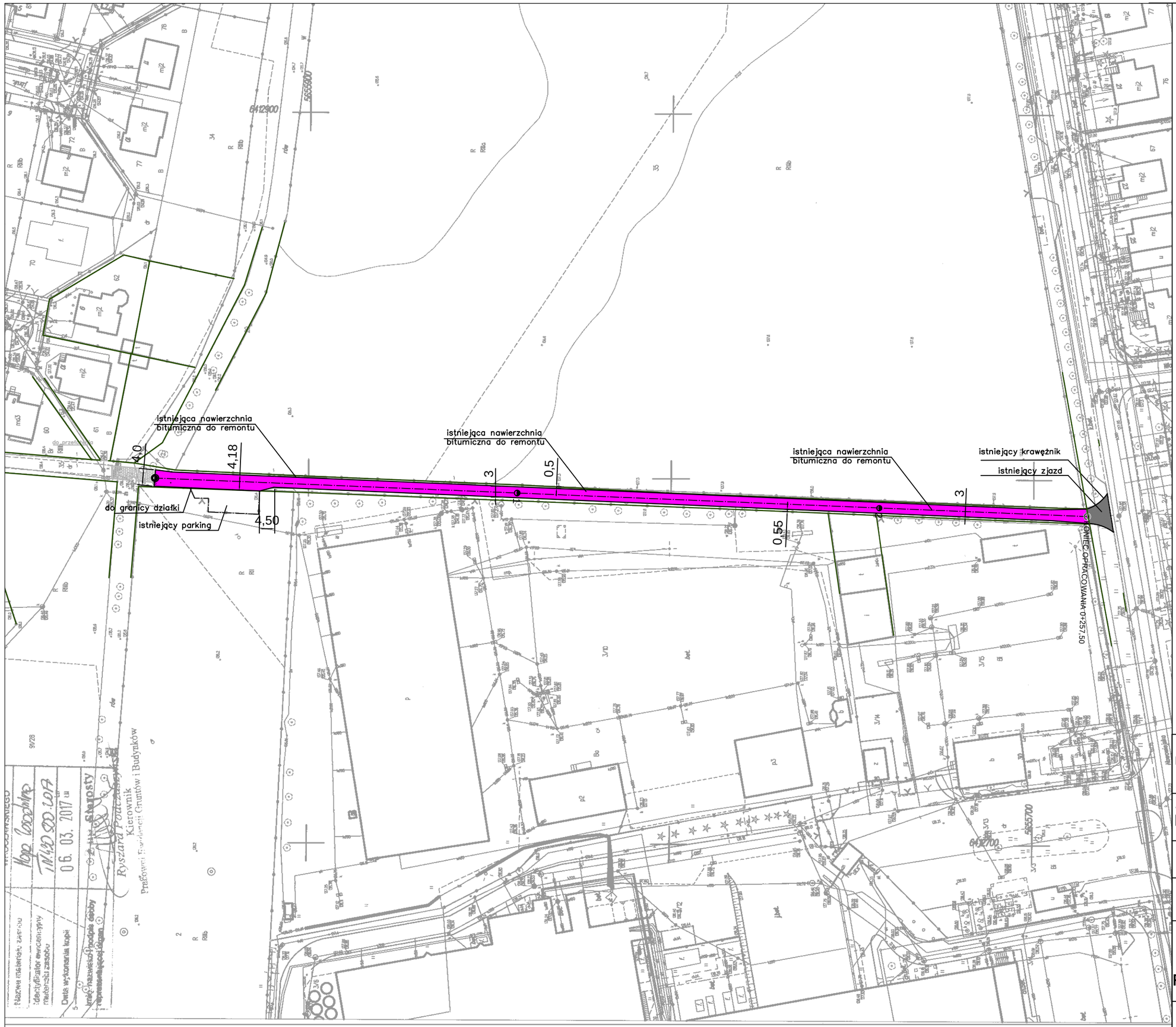

LEGENDA

	linia granic działek przyległych
4.0	wymiarownie dokumetacji
	nawierzchnia przewidziana do remontu
	istniejąca nawierzchnia

Inwestor	URZĄD MIASTA I GMINY w KĄTACH WROCŁAWSKICH ul.Rynek-Ratusz nr1, 55-080 Kąty Wrocławskie		
Jednostka projektowa	Zakład Budowlano-Projektowy "MARBUD" 53-534 Wrocław, ul. T. Zielińskiego 26/17		
Nazwa	REMONT CIĄGU PIESZEGO		
Tytuł rysunku	PROJEKT ZAGOSPODAROWANIA		
Adres zadania	ulica Nowowiejska miejscowośc : Katy Wrocławskie dz.nr:1dr AM-004 Obr.001 Kąty Miasto		
Projektant	mgr inż. Marek Jakób	Nr uprawnień bud. 17/96UW	Podpis
Skala 1:500	Data luty 2017	PB RYSUNKI i SZKICE	Nr rysunku PZ