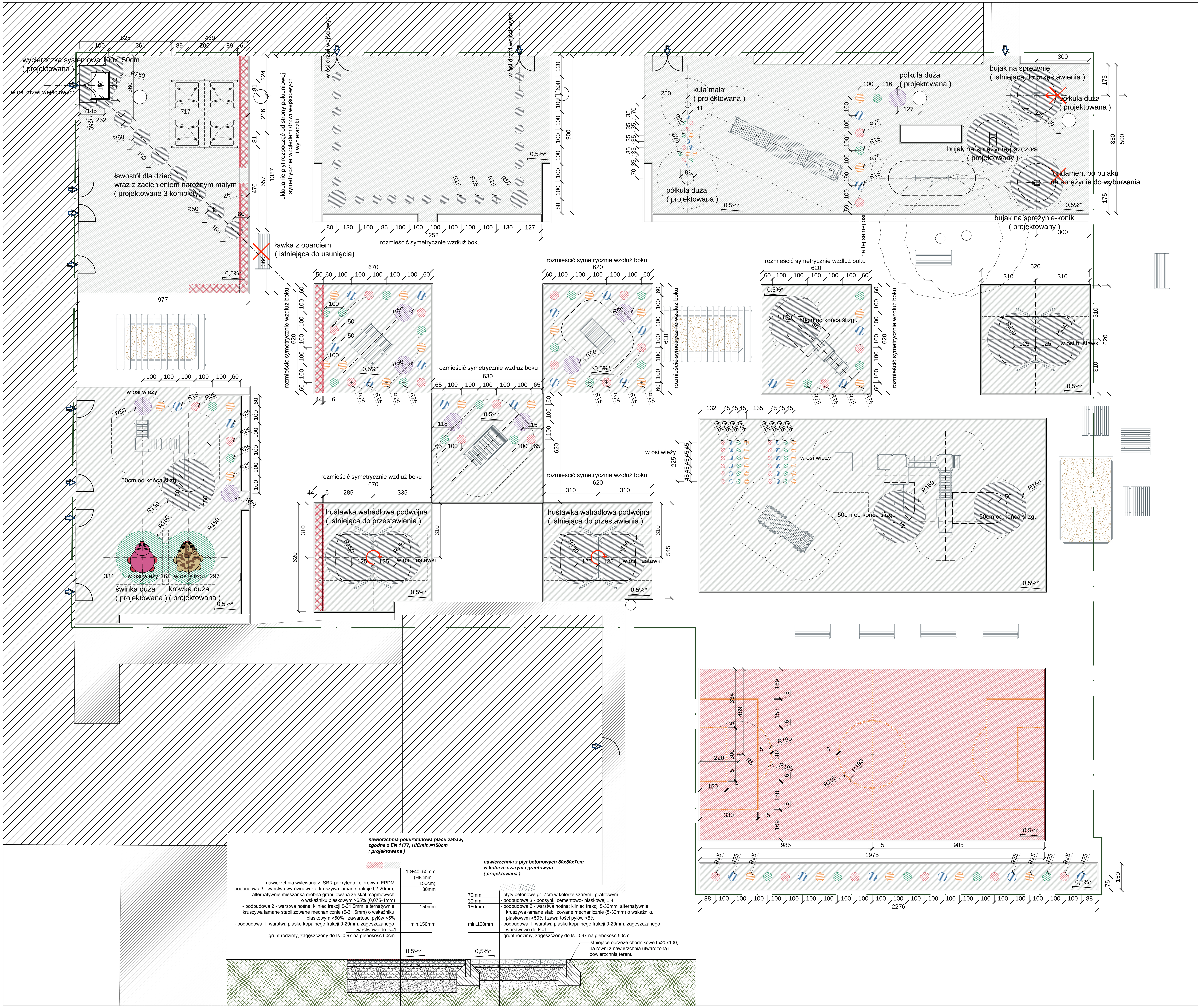

20,18 *UWAGA WYMIARY NAWIERZCHNI PODAWANE PO OBRYSIE WEWNĘTRZNYM

0,5%* zaleca się wykorzystanie naturalnego spadku terenu w kierunku południowym i spadków wg istniejącej podbudowy nawierzchni

Wejście na teren placu zabaw

bilans terenu, legenda	pow.[m²]	[%]
granica działki 2/4	**8171,28**	**100,00**
granica obszaru opracowania	**2276,27**	
nawierzchnia trawiasta (biologicznie czynna) **istniejąca**	**2972,89**	**36,38**
powierzchnia zabudowy **istniejąca**	**2532,16**	**30,99**
elementy małej architektury **istniejące**		
elementy małej architektury **projektowane**		
powierzchnia zderzenia urządzeń zabawowych		
powierzchnia wolna urządzeń zabawowych		
nawierzchnia utwardzona łącznie, w tym:	**2666,21**	**32,63**
nawierzchnia utwardzona **istniejąca**	**1310,02**	
nawierzchnia utwardzona **istniejąca do przebudowy, w tym:**	**1279,40**	
nawierzchnia poliuretanowa HICmin. 150cm zg. z PN-EN 1177	1279,40	
nawierzchnia utwardzona **projektowana**, w tym:	**14,01**	
nawierzchnia poliuretanowa HICmin. 150cm zg. z PN-EN 1177	14,01	
nawierzchnia z warstwy piasku gr.30cm **istniejąca**	**29,48**	
obrzeże trawnikowe bet. 6x20x100; długość łączna 555,06mb **istniejące**	**33,30**	
obrzeże trawnikowe bet. 6x20x100; długość łączna 29,38mb **do wyburzenia**	6,73	

ALEKSANDER SAŁAGACKI ARCHITEKTURA
50-241 Wrocław, ul. Henryka Pobożnego 16/38, tel. 607 69 35 79, e-mail: salagacki.a@post.pl

Asyst. proj.	mgr inż. arch. Aleksander Sałagacki		Podpis		Data III. 2018
Projektant	mgr inż. arch. Adam Waśniewski	W/20/2010	Podpis		Skala 1:100
Obiekt: Przebudowa placu zabaw przy Przedszkolu Publicznym Kątach Wrocławskich; ul. Michała Drzymały 4, dz. nr 2/4, 55-080 Kąty Wrocławskie					Nr rysunku
Temat: Szczegółowe zagospodarowanie terenu placu zabaw					A-2