

**UCHWAŁA NR XXVI/388/20**  
**RADY MIEJSKIEJ W KĄTACH WROCŁAWSKICH**

z dnia 24 września 2020 r.

**w sprawie zaliczenia drogi do kategorii dróg gminnych oraz ustalenia jej przebiegu**

Na podstawie art. 18 ust. 2 pkt 15 ustawy z dnia 8 marca 1990r. o samorządzie gminnym /t.j. Dz. U. z 2020 r. poz. 713/ oraz art. 7 ust. 1, 2 i 3 ustawy z dnia 21 marca 1985 r. o drogach publicznych /t.j. Dz. U. z 2020r, poz.470/ *po zasięgnięciu pozytywnej opinii Zarządu Powiatu Wrocławskiego*, Rada Miejska w Kątach Wrocławskich, uchwala się co następuje:

**§ 1.** Zalicza się do kategorii dróg gminnych publicznych drogę, składającą się z działki o nr ewidencyjnym 155/2 obręb Wszemiłowice-Jurczyce.

**§ 2.** Przebieg drogi wymienionej w § 1 przedstawiono na mapie stanowiącej załącznik nr 1.

**§ 3.** Wykonanie uchwały powierza się Burmistrzowi Miasta i Gminy Kąty Wrocławskie

**§ 4.** Uchwała wchodzi w życie po upływie 14 dni od dnia ogłoszenia w Dzienniku Urzędowym Województwa Dolnośląskiego.

Przewodnicząca Rady Miejskiej

**Anna Skórczak**

Załącznik do uchwały Nr XXVI/388/20  
Rady Miejskiej w Kątach Wrocławskich  
z dnia 24 września 2020 r.

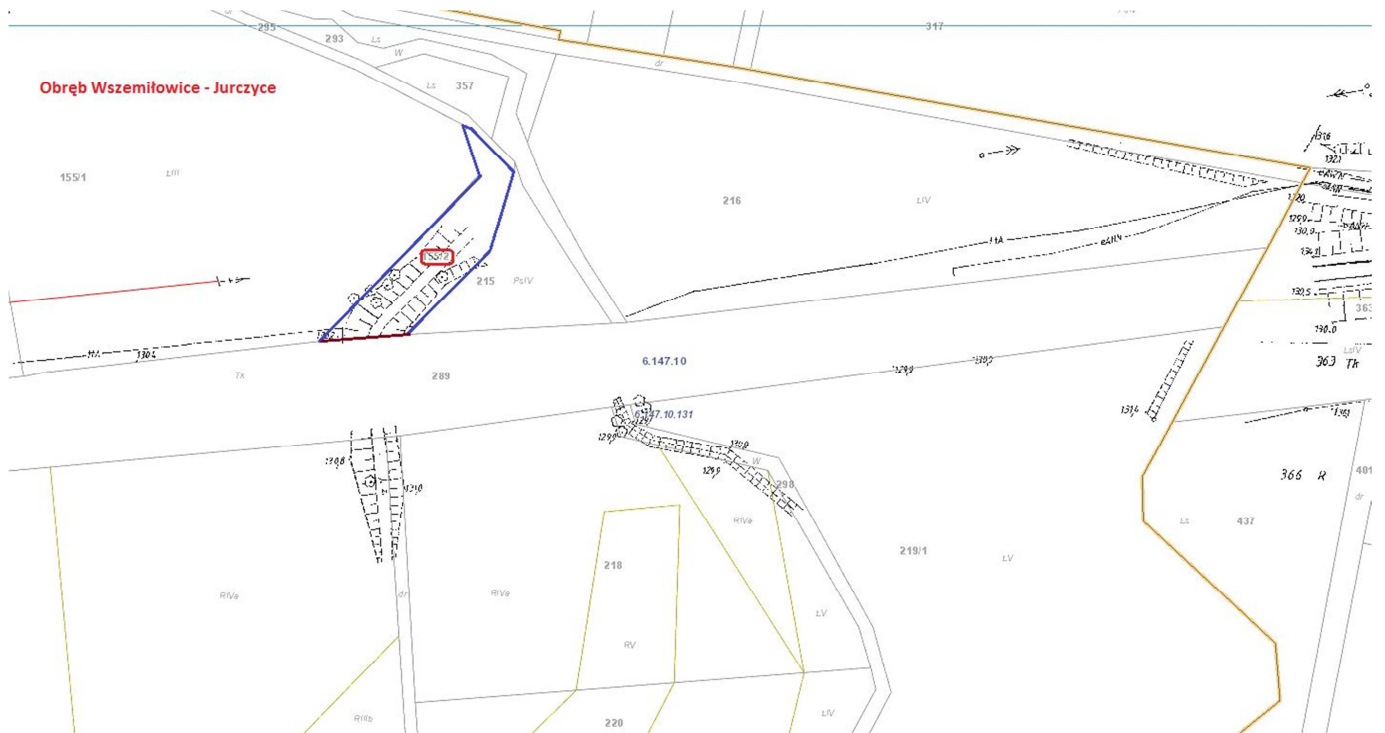

## UZASADNIENIE

Zgodnie z art. 7 ust. 2 i ust. 3 ustawy z dnia 21 marca 1985r. o drogach publicznych /t.j. Dz. U. z 2020r, poz.470/, zaliczenie do kategorii dróg gminnych oraz ustalenie przebiegu istniejących dróg gminnych następuje w drodze uchwały Rady Miejskiej po zasięgnięciu opinii właściwego Zarządu Powiatu.

Droga będąca przedmiotem niniejszej uchwały przeznaczona jest jako droga dojazdowa do gruntów znajdujących się za przejazdem kolejowym w Jurczycach oraz jako połączenie dwóch dróg gminnych z wykorzystaniem działki nr 155/2 obręb Wszemiłowice – Jurczyce.

Ponadto zaliczenie jej do kategorii dróg gminnych jest warunkiem zaniechania przez PKP Polskie Linie Kolejowe S.A. likwidacji i utrzymania w kategorii „C” przejazdu kolejowo – drogowego na linii nr 274 Wrocław – Zgorzelec w km 17,038 w Jurczycach.

Uchwałą Nr 119/2020 z dnia 23 lipca 2020 roku Zarząd Powiatu Wrocławskiego roku pozytywnie zaopiniował zaliczenie drogi położonej na obszarze obrębu Wszemiłowice-Jurczyce, składającej się z działki nr 155/2 do kategorii dróg gminnych, w trybie art. 7 ust. 2 Ustawy z dnia 21 marca 1985 roku o drogach publicznych, /Dz. U. z 2020r, poz.470/.